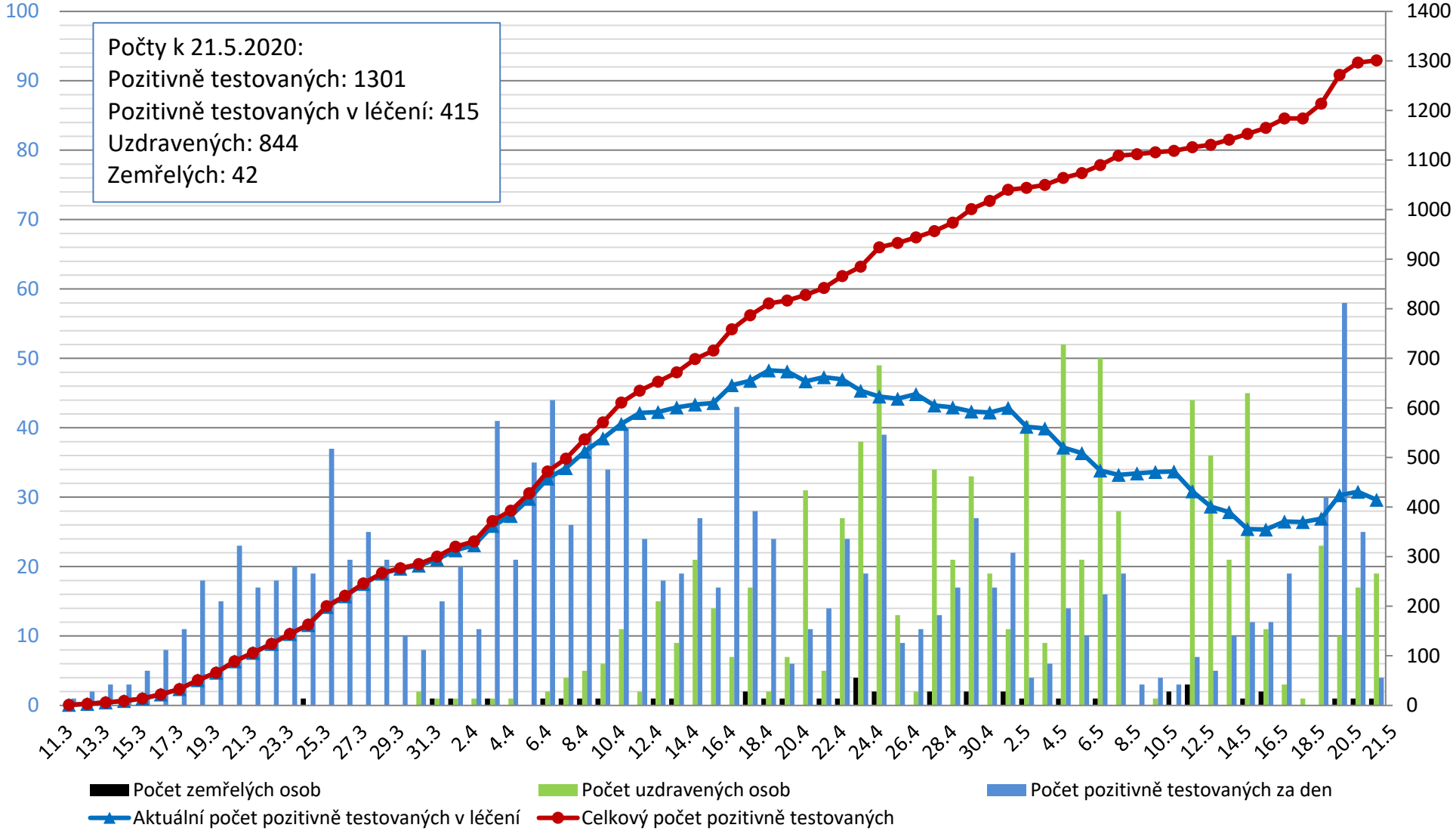Vývoj počtu pozitivně testovaných na COVID-19, uzdravených a zemřelých v Moravskoslezském kraji